



SCENARI TARIFFARI

(Software per la gestione delle simulazioni tariffarie)

"Verificare le scelte politiche non è mai stato così facile"

INDICE:

	Pag.
1. Caratteristiche	2
2. Installazione	3
3. L'utilizzo del programma in 11 punti	4
4. Assistenza	9

Tiñ 1. CARATTERISTICHE

Il software "Scenari Tariffari" è necessario alle realtà che debbono simulare gli effetti sulle tariffe del passaggio a Tariffa Igiene Ambientale o l'introduzione di modifiche ad un impianto già avviato. Utilizzato con successo da oltre 80 amministrazioni comunali il software non richiede particolari conoscenze; con appena due maschere, permette di visualizzare sia graficamente che analiticamente, gli effetti sulle tariffe della singola categoria o del singolo utente. Una serie di stampe standard permette di stampare o inviare direttamente via mail i risultati, mentre la possibilità di esportare tutte le informazioni da la possibilità di elaborare qualsiasi reportistica alternativa si renda necessaria.

- Visualizza graficamente gli effetti.
- Permette di avere l'elenco completo di tutte le utenze presenti negli archivi, con l'indicazione della differenza percentuale ed in valore assoluto.
- Assolutamente integrato con gli strumenti di Office, permette l'esportazione in Access o Excel di tutte le informazioni, sintetiche e analitiche.
- Non ha limiti alla creazione del numero di simulazioni.

"Scenari Tariffari" da la possibilità di effettuare pianificazioni tariffarie che si evolvono nel tempo con l'evoluzione del lavoro svolto dai vari uffici comunali. Una volta definite le tariffe e deliberati i coefficienti alla base del calcolo, si ha la possibilità di pubblicare lo scenario, rendendo disponibili i dati per altre procedure.

n.b. : alcune delle funzionalità sopra descritte si riferiscono alla versione completa e non "demo" del software.

Tiā 2. INSTALLAZIONE

Qualora sia stato fornito un cd Scenari Tariffari, inserire il supporto nel pc ed attendere l'avvio automatico dell'installazione, altrimenti aprire la cartella dove è memorizzato il programma di installazione e fare doppio clic sull'icona SETUP.EXE (📁). Se è stato fornito un cd multimediale di presentazione, premere sul pulsante "Installa".

Per completare l'installazione, seguire tutti i passi indicati nelle varie schermate che compariranno a video, leggendo attentamente i messaggi contenuti.

Terminata l'installazione è possibile avviare il programma facendo doppio clic sull'icona "ScenariTia" selezionando dal menu di windows Start/Programmi/Ex@tio/Software Tia.

Tiā 3. L'UTILIZZO DEL PROGRAMMA IN 11 PUNTI

1
AVVIO DEL PROGRAMMA

*AVVIARE IL PROGRAMMA SEGUENDO IL PERCORSO:
 START > PROGRAMMI > EX@TIO > SOFTWARE
 TIA > SCENARI TIA.*

2
**APERTURA SCENARIO
 ASSOCIATO**

FARE CLIC SU "APRI SCENARIO ASSOCIATO", ALL'INTERNO DELLA FINESTRA (CHE SI APRIRÀ IN AUTOMATICO) DELL'INFORMATIVA SULLA LICENZA, PER APRIRE IL DATABASE CONTENENTE TUTTI I DATI.

Informazioni sulla Licenza

Versione dimostrativa

Questa è una versione di prova del prodotto ed ha funzionalità limitate, per ottenere la versione completa effettui la registrazione con Exatio Srl selezionando Registrazione scenario.

Se è già in possesso della licenza selezioni installa licenza.

(Per ulteriori informazioni preme F1)

[Registrazione scenario](#)

[Installa licenza](#)

[Apri esempio scenario associato](#)
[Apri esempio scenario non associato](#)
[Avvia creazione guidata scenario](#)
[Guida in linea](#)

3

**VISUALIZZAZIONE
TARIFFE**

SELEZIONARE IL MENÙ VISUALIZZA E SCEGLIERE L'OPZIONE TARIFFE.

Codice	Descrizione	Tipo	Mg Tot	Gett pr
001	Nucleo 1	Domestico	54.575,00	92.777,00
002	Nucleo 2	Domestico	93.156,00	158.365,00
003	Nucleo 3	Domestico	95.072,00	161.622,00
004	Nucleo 4	Domestico	79.053,00	134.390,00
005	Nucleo 5	Domestico	11.410,00	19.397,00
006	Nucleo 6 e più'	Domestico	4.905,00	7.332,00
101	Musei, biblioteche, scuole, associazioni, luoghi di culto	Non domestico	15.404,00	15.404,00
102	Cinematografi e teatri	Non domestico	1.444,00	1.444,00
103	Autorimesse e magazzini senza alcuna vendita diretta	Non domestico	13.514,00	9.175,00
104	Campeggi, distributori carburanti, impianti sportivi	Non domestico	649,00	600,00
105	Stabilimenti balneari	Non domestico	0,00	0,00
106	Esposizioni, autosaloni	Non domestico	1.875,00	1.443,00
107	Alberghi con ristorante	Non domestico	0,00	0,00
108	Alberghi senza ristorante	Non domestico	0,00	0,00
109	Case di cura e riposo	Non domestico	6.026,00	12.052,00
110	Ospedali	Non domestico	0,00	0,00
111	Uffici, agenzie, studi professionali	Non domestico	9.353,00	13.986,00
112	Banche ed istituti di credito	Non domestico	1.073,00	2.146,00
113	Negozi abbigliamento, calzature, libreria, cartoleria, ferramenta e altri beni durevoli	Non domestico	14.718,00	18.291,00
114	Edicola, farmacia, tabaccaio, plurilicenze	Non domestico	270,00	405,00

4

**VISUALIZZAZIONE
GRAFICO**

SELEZIONARE IL MENÙ VISUALIZZA E SCEGLIERE L'OPZIONE GRAFICO.

Gettito non domestiche

50.000,00
40.000,00
30.000,00
20.000,00
10.000,00
0,00

--- Parte fissa
--- Parte variabile
--- Totale
--- Precedente

5

MODIFICA DEI VALORI PER UNA CATEGORIA

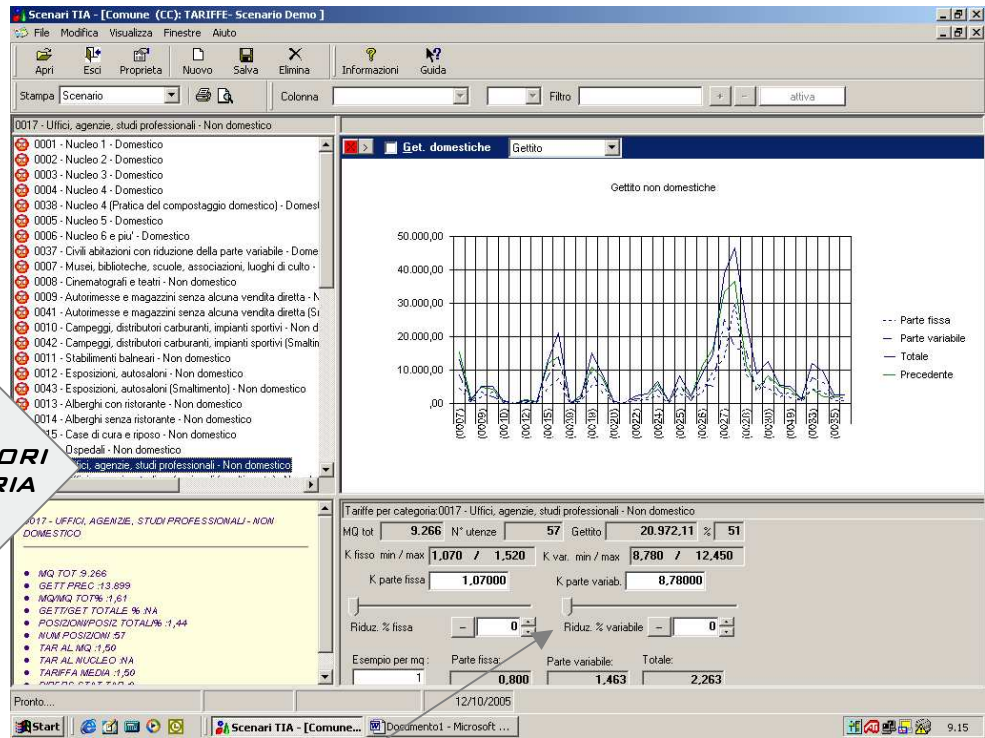

SELEZIONARE CON UN CLIC AD ES. LA CATEGORIA 0017 (UFFICI, AGENZIE, STUDI PROFESSIONALI - NON DOMESTICHE) E SI PROVI A VARIARE I COEFFICIENTI DELLE CATEGORIE (VERIFICA L'EFFETTO SUL GRAFICO IN TEMPO REALE)

6

MODIFICA DEI CASI DELLO SCENARIO

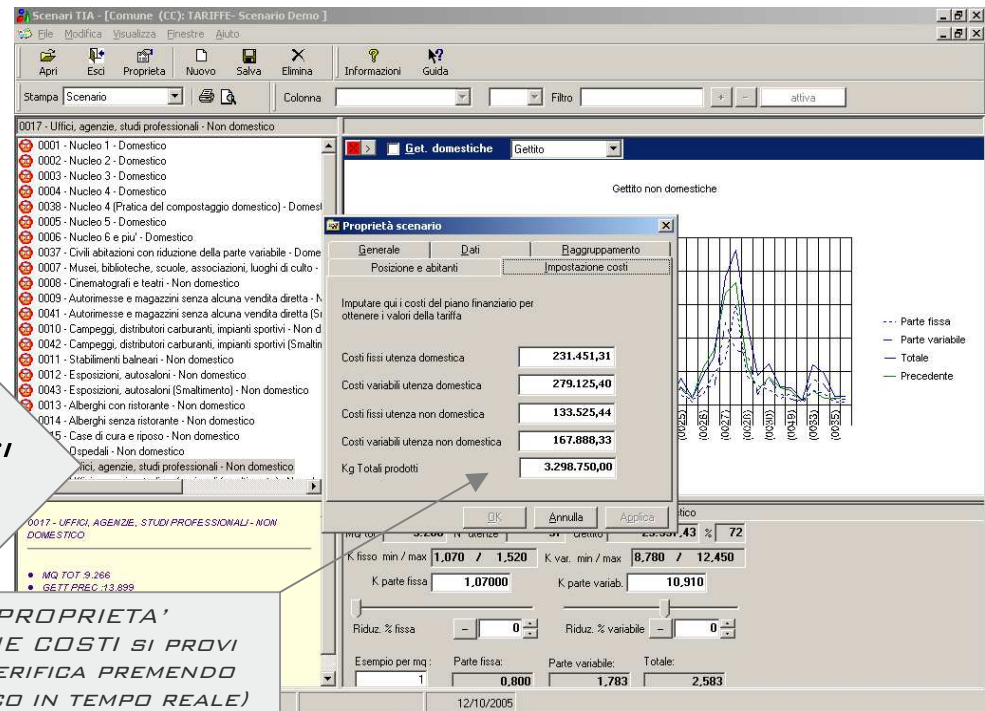

ATTRAVERSO IL MENÙ: FILE > PROPRIETA' SCENARIO > IMPOSTAZIONE COSTI SI PROVI A MODIFICARE I VARI COSTI. (VERIFICA PREMENDO APPLICA L'EFFETTO SUL GRAFICO IN TEMPO REALE)

N.B.

ATTRAVERSO LE VARIAZIONI DESCRITTE AI PUNTI 5 E 6 SI OTTENGONO IN TEMPO REALE LE VARIAZIONI AI GRAFICI, CHE CI ILLUSTRANO LE NUOVE RIDISTRIBUZIONI

Rif Utente	Rif Posizione	Cognome o Rag sociale	Nome	Superficie	Totale Prec	Tariffa	Differenza	Diff. %	Codice fiscale	Partita wa	Tipo	Nucleo	Codice stat
14051	18819	Cognome o Ragione Sociale 140 151	Nome 051 O 14	167	0,00	123,52	123,52	0,00	Cod. Fiscale		Domestico	1,00	999
14063	18828	Cognome o Ragione Sociale 140 163	Nome 063 A 14	48	0,00	59,02	59,02	0,00	Cod. Fiscale		Domestico	1,00	999
14071	18836	Cognome o Ragione Sociale 140 171	Nome 071 I 14	106	0,00	90,46	90,46	0,00	Cod. Fiscale		Domestico	1,00	999
14075	18840	Cognome o Ragione Sociale 140 175	Nome 075 A 14	52	0,00	61,18	61,18	0,00	Cod. Fiscale		Domestico	1,00	999
14079	18844	Cognome o Ragione Sociale 140 179	Nome 079 A 14	66	0,00	68,77	68,77	0,00	Cod. Fiscale		Domestico	1,00	999
14082	18847	Cognome o Ragione Sociale 140 A 82	Nome 082 A 14	110	0,00	92,62	92,62	0,00	Cod. Fiscale		Domestico	1,00	999
14114	18871	Cognome o Ragione Sociale 141 114	Nome 114 A 14	60	0,00	65,52	65,52	0,00	Cod. Fiscale		Domestico	1,00	999
14124	18877	Cognome o Ragione Sociale 141 124	Nome 124 A 14	97	0,00	85,58	85,58	0,00	Cod. Fiscale		Domestico	1,00	999
14135	18884	Cognome o Ragione Sociale 141 135	Nome 135 A 14	75	0,00	73,65	73,65	0,00	Cod. Fiscale		Domestico	1,00	999
14136	18885	Cognome o Ragione Sociale 141 136	Nome 136 O 14	25	0,00	46,55	46,55	0,00	Cod. Fiscale		Domestico	1,00	999
14140	18889	Cognome o Ragione Sociale 141 140	Nome 140 A 14	79	0,00	75,82	75,82	0,00	Cod. Fiscale		Domestico	1,00	999
14151	18899	Cognome o Ragione Sociale 141 151	Nome 151 I 14	30	0,00	49,26	49,26	0,00	Cod. Fiscale		Domestico	1,00	999
14153	18900	Cognome o Ragione Sociale 141 153	Nome 153 A 14	54	0,00	62,27	62,27	0,00	Cod. Fiscale		Domestico	1,00	999
14156	18903	Cognome o Ragione Sociale 141 156	Nome 156 E 14	97	0,00	85,58	85,58	0,00	Cod. Fiscale		Domestico	1,00	999
14158	18905	Cognome o Ragione Sociale 141 158	Nome 158 O 14	71	0,00	71,48	71,48	0,00	Cod. Fiscale		Domestico	1,00	999
14161	18908	Cognome o Ragione Sociale 141 161	Nome 161 O 14	172	0,00	126,23	126,23	0,00	Cod. Fiscale		Domestico	1,00	999
14163	18910	Cognome o Ragione Sociale 141 A 63	Nome 163 E 14	225	0,00	154,96	154,96	0,00	Cod. Fiscale		Domestico	1,00	999
14176	18918	Cognome o Ragione Sociale 141 A 76	Nome 176 A 14	43	0,00	56,30	56,30	0,00	Cod. Fiscale		Domestico	1,00	999
14183	18923	Cognome o Ragione Sociale 141 A 83	Nome 183 O 14	93	0,00	93,41	93,41	0,00	Cod. Fiscale		Domestico	1,00	999
14188	18925	Cognome o Ragione Sociale 141 A 88	Nome 188 A 14	135	0,00	106,18	106,18	0,00	Cod. Fiscale		Domestico	1,00	999
14200	18936	Cognome o Ragione Sociale 142 A 00	Nome 200 A 14	66	0,00	68,77	68,77	0,00	Cod. Fiscale		Domestico	1,00	999
14229	18958	Cognome o Ragione Sociale 142 A 29	Nome 229 A 14	75	0,00	73,65	73,65	0,00	Cod. Fiscale		Domestico	1,00	999
14230	18959	Cognome o Ragione Sociale 142 A 30	Nome 230 A 14	89	0,00	81,24	81,24	0,00	Cod. Fiscale		Domestico	1,00	999
14251	18976	Cognome o Ragione Sociale 142 151	Nome 251 O 14	171	0,00	125,69	125,69	0,00	Cod. Fiscale		Domestico	1,00	999
14258	18980	Cognome o Ragione Sociale 142 158	Nome 258 A 14	40	0,00	54,68	54,68	0,00	Cod. Fiscale		Domestico	1,00	999
14276	18993	Cognome o Ragione Sociale 142 176	Nome 276 A 14	77	0,00	74,74	74,74	0,00	Cod. Fiscale		Domestico	1,00	999
14281	18998	Cognome o Ragione Sociale 142 A 81	Nome 281 A 14	50	0,00	60,10	60,10	0,00	Cod. Fiscale		Domestico	1,00	999
14282	18999	Cognome o Ragione Sociale 142 A 82	Nome 282 A 14	44	0,00	56,85	56,85	0,00	Cod. Fiscale		Domestico	1,00	999
14286	19003	Cognome o Ragione Sociale 142 A 86	Nome 286 A 14	85	0,00	89,23	89,23	0,00	Cod. Fiscale		Domestico	1,00	999
14288	19005	Cognome o Ragione Sociale 142 A 88	Nome 288 A 14	64	0,00	67,69	67,69	0,00	Cod. Fiscale		Domestico	1,00	999
14295	19011	Cognome o Ragione Sociale 142 O 95	Nome 295 O 14	97	0,00	85,58	85,58	0,00	Cod. Fiscale		Domestico	1,00	999
14313	19032	Cognome o Ragione Sociale 143 A 13	Nome 313 A 14	176	0,00	137,96	137,96	0,00	Cod. Fiscale		Domestico	1,00	999

7
**VISUALIZZAZIONE
 DETTAGLI TARIFFE**

ATTRAVERSO IL MENÙ: FILE > ELENCA > DETTAGLIO TARIFFE SI POSSONO VEDERE, STAMPARE O INVIARE DIRETTAMENTE PER MAIL TUTTI GLI UTENTI CON EVIDENZIATE LE RELATIVE DIFFERENZE PERCENTUALI E VALORE ASSOLUTO DELLA TARIFFA ELABORATA RISPETTO A QUELLA PRECEDENTE.

8
**TIPOLOGIE DI
 STAMPA**

DA QUESTO MENÙ SI PUÒ SCEGLIERE IL TIPO DI STAMPA CHE SI VUOLE.

9
**FORMATI DI
 ESPORTAZIONE**

QUALSIASI STAMPA È ESPORTABILE NEI FORMATI DI USO COMUNE: MICROSOFT WORD (PER LE PRESENTAZIONI DA ELABORARE), MICROSOFT EXCEL (PER LE RIELABORAZIONI SUCCESSIVE DEI DATI), ADOBE ADOBE READER, TESTO, IMMAGINE O INVIABILE TRAMITE E-MAIL DIRETTAMENTE DALL'ANTEPRIMA

10

IL MENU'

ATTRAVERSO IL MENU' AIUTO, SELEZIONANDO GUIDA È POSSIBILE VISUALIZZARE L'HELP IN LINEA, MENTRE SELEZIONANDO LICENZA È POSSIBILE RICHIEDERE LA LICENZA D'USO.

11

RICHIESTA DI LICENZA

ATTRAVERSO LA FUNZIONE LICENZA È POSSIBILE OTTENERE TUTTE LE INFORMAZIONI RELATIVE ALLA LICENZA IN USO O RICHIEDERNE UNA.

Tiā 4. ASSISTENZA

Per qualsiasi problema è previsto un servizio di assistenza telefonica direttamente con l'Helpdesk Exatio.

Di seguito verranno elencati i riferimenti per contattare, Exatio S.r.l., sia per assistenza che per richiedere eventuali funzionalità aggiuntive o variazioni delle attuali.

Per qualsiasi richiesta rivolgersi a:



Dati riepilogativi dell'Azienda:

Exatio S.r.l.

Via della Madonnina, 37
55012 Capannori (LU)

Tel: 0583-98718

Fax: 0583-98740

e-mail: assistenza@tiaonline.it